

PLANTA ARQUITECTÓNICA
MÓDULO SUM "TECHO A DOS AGUAS" ESC. 1:75

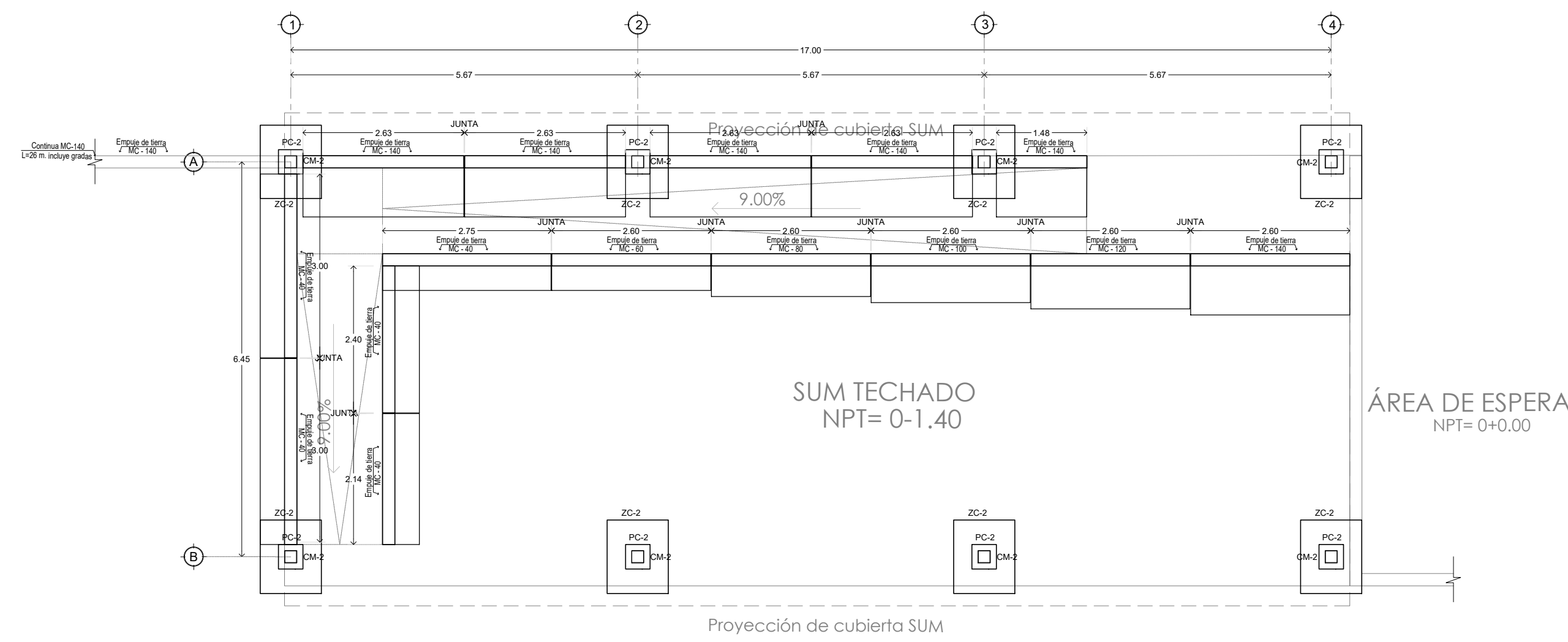

PLANTA DE FUNDACIONES
MÓDULO SUM "TECHO A DOS AGUAS" ESC. 1:75

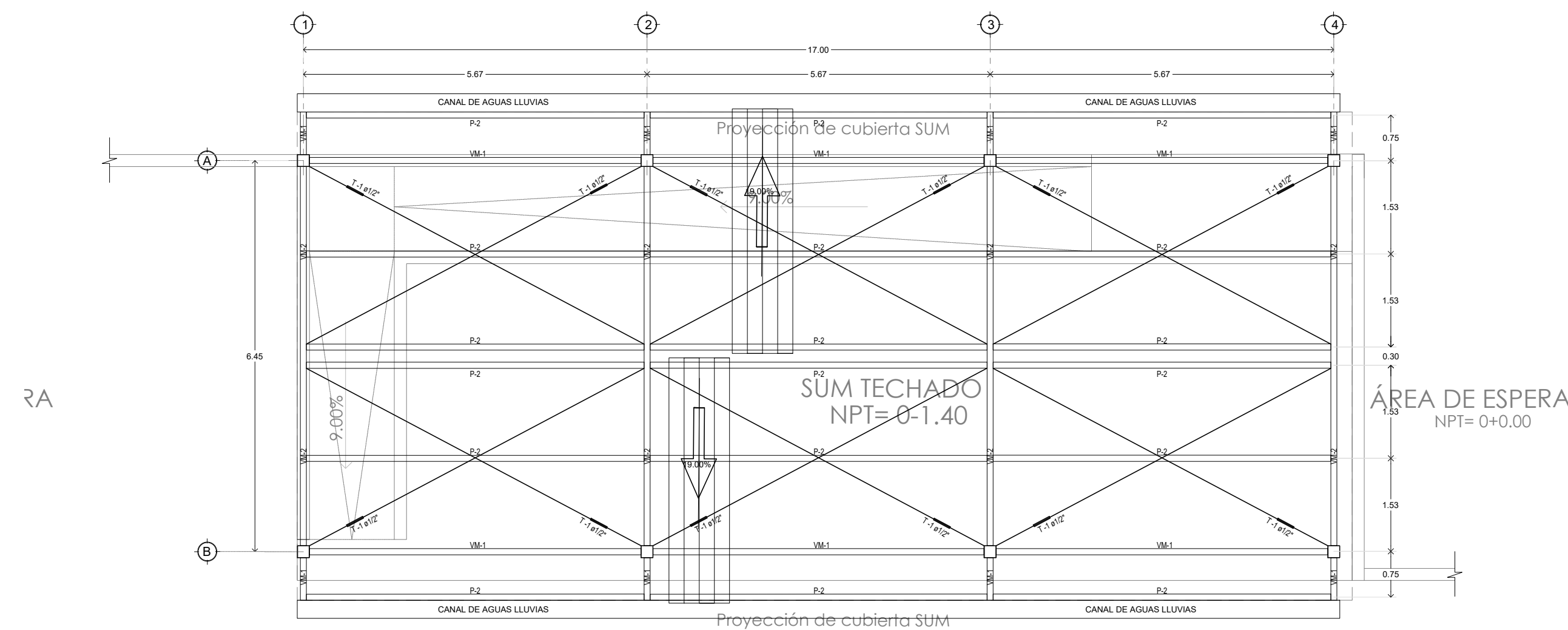

PLANTA ESTRUCTURAL DE TECHOS
MÓDULO SUM "TECHO A DOS AGUAS" ESC. 1:75

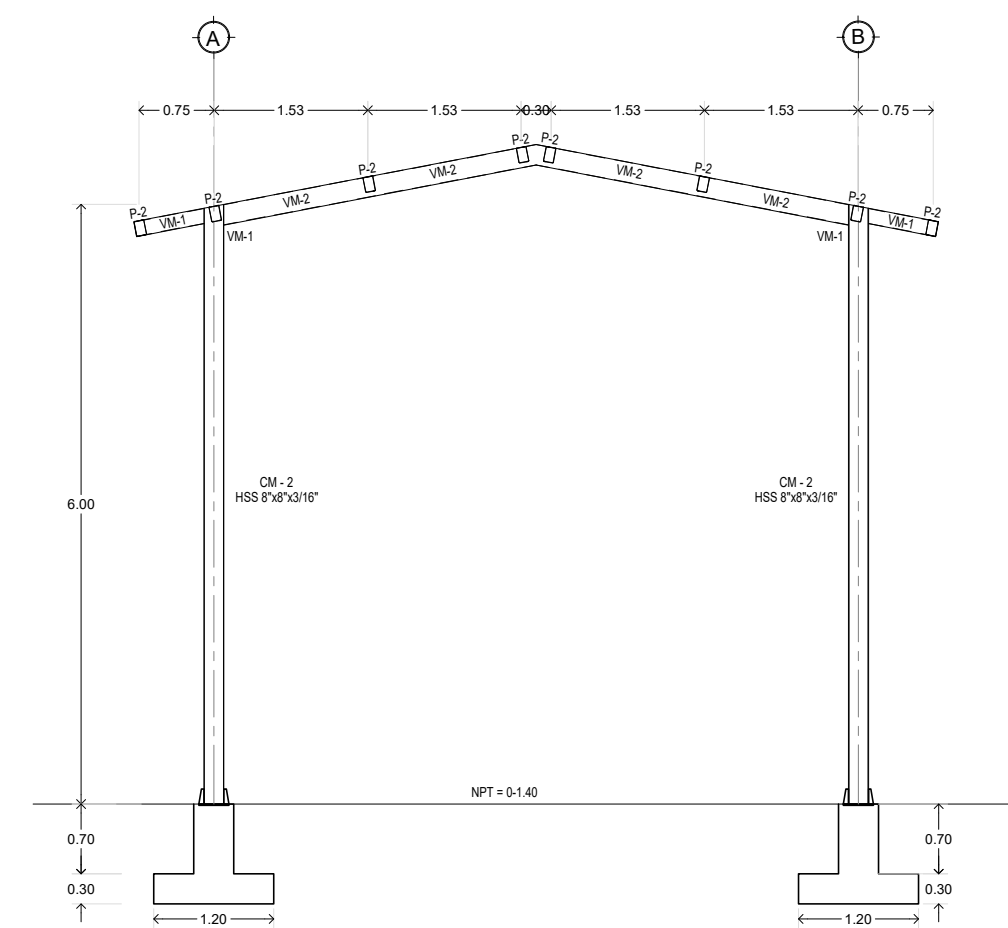

ELEVACION DEL MARCO PRINCIPAL @ 5.67m
MÓDULO SUM "TECHO A DOS AGUAS" ESC. 1:75

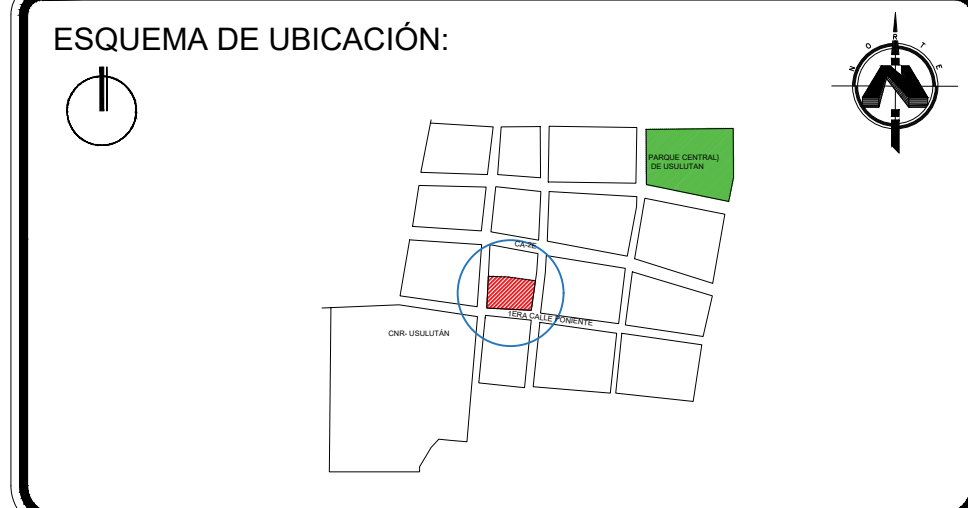

PRESENTA:

MINISTERIO DE EDUCACIÓN
 GOBIERNO DE EL SALVADOR **CENCIA Y TECNOLOGIA**
 ALAMEDA JUAN PABLO II Y CALLE GUADALUPE
 EDIFICIO A, SAN SALVADOR, EL SALVADOR.

ESQUEMA:
 EDUCACIÓN PARVULARIA ESCUELA DE EDUCACIÓN PARVULARIA
 BARRIO EL CALVARIO BARRIO EL CALVARIO
 CATEGORÍA: 12749
 INFRAESTRUCTURA
 UBICACIÓN: 3RA CALLE PTE, ENTRE 3RA AVENIDA SUR Y 1RA AVENIDA SUR, USulután

PROYECTO:
 CRECER Y APRENDER JUNTOS: DESARROLLO INTEGRAL DE LA PRIMERA INFANCIA EN EL SALVADOR
 FINANCIAMIENTO:
 CONTRATO DE PRESTAMO BIRF-9067-SV

CONTENIDO:
 MÓDULO S.U.M. (TECHO A DOS AGUAS)
 PLANTA ARQUITECTÓNICA, PLANTA DE FUNDACIONES Y PAREDES, PLANTA ESTRUCTURAL DE TECHOS, ELEVACIÓN DE MARCO PRINCIPAL.

DISEÑO ARQUITECTÓNICO: DISEÑO ESTRUCTURAL:
 DISEÑO HIDRÁULICO: DISEÑO ELÉCTRICO:

ÁREA DE TERRENO:	1410.80m ²	ÁREA DE CONSTRUCCIÓN:	1330.68m ²
ÁREA VERDE:	80.12m ²	ÁREA DE REHABILITACIÓN:	-
CÓDIGO:	EST-09	CORRELATIVO:	24/42
ESCALA:	INDICADAS	FECHA:	MARZO 2026

SELLOS: